



CONSIGLIO DIRETTIVO – 28 OTTOBRE 2022



CONSIGLIO DIRETTIVO 28 OTTOBRE 2022

**ASSEMBLEA CONGRESSUALE ANCI LIGURIA
GENOVA 18 NOVEMBRE 2022**

ASSEMBLEA CONGRESSUALE

venerdì 18 novembre 2022

Sala del Consiglio
della Città Metropolitana di Genova

Piazza Eros Lanfranco, 1 Genova



 ore 9.30-13

- Elezione:
Presidente
Vice Presidenti
- Consiglio Direttivo
- Collegio Sindacale

ore 14.30-20 

- Assemblee Congressuali:
- Federsanità
 - Presidenti dei Consigli Comunali
 - Consulta Piccoli Comuni
 - Anci Giovane

TEMI CONGRESSUALI INTRODOTTI DA ESPERTI:

- I cambiamenti climatici e le ripercussioni sui Comuni
- Il Piano sociosanitario regionale
- La funzione del CAL in prospettiva territoriale
- *Smart Villages*
- Anno europeo dei giovani 2022. Network One Hour for Europe: l'importanza del dialogo tra i giovani e le istituzioni

IN PRESENZA



CONSIGLIO DIRETTIVO 28 OTTOBRE 2022

**XXXIX ASSEMBLEA NAZIONALE ANCI
BERGAMO 22-24 NOVEMBRE**



 **save the date**
XXXIX ASSEMBLEA NAZIONALE
BERGAMO | 22 - 24 NOVEMBRE 2022

La voce del Paese
LA PAROLA ALLE NOSTRE COMUNITÀ

La cerimonia di apertura si svolgerà alla presenza
del **Presidente della Repubblica**

#anci2022

PER ISCRIVERSI:

[https://iscrizione.ass
embleaanci.it/](https://iscrizione.ass
embleaanci.it/) 

RIMBORSI SPESE:

- ANCI NAZIONALE
- ANCI LIGURIA



CONSIGLIO DIRETTIVO 28 OTTOBRE 2022

PROPOSTA ANCI EMERGENZA ENERGETICA DEI COMUNI E DEI TERRITORI

PROPOSTA ANCI EMERGENZA ENERGETICA DEI COMUNI E DEI TERRITORI

ANCI, per far fronte all'**emergenza energetica**, ritiene necessario adottare **misure emergenziali di brevissimo periodo** e di **medio/lungo periodo**.

Misure emergenziali di brevissimo periodo:

- Stabilire un **quadro comune per gli enti locali** nell'attuare le misure emergenziali in condivisione presso i tavoli prefettizi e presso l'eventuale cabina di regia / organo commissariale che si istituirà a breve;
- **Standardizzare le informazioni sul contenimento dei consumi** che un Comune può fornire tramite vademecum o linee guida agli utenti, cittadini e altri soggetti;
- Nel caso di Comuni che hanno già efficientato i propri asset, **relativamente ad una parte energeticamente autonoma o a bassi/zero consumi energetici di edifici / patrimonio, "aprire" alla cittadinanza – soprattutto fasce deboli - spazi ed edifici pubblici del Comune;**
- Coinvolgere ANCI nella **governance emergenziale / commissariale in corso di definizione**, per garantire raccordo e ascolto delle istanze;
- **valutare** con attenzione la misura che prevede la riduzione a 19° nel caso degli edifici scolastici (Legge 34/22);
- **rivedere la norma sugli extraprofitti per gli enti territoriali e pubblici;**
- farsi promotore nell'interlocuzione in Europa della necessità di **rafforzare la destinazione delle risorse della programmazione 2021-2027 verso la transizione energetica** che veda **soggetti attuatori i Comuni;**
- effettuare una **ricognizione dei fondi e delle risorse non spesi** da allocare da subito su spesa corrente e su attività inerenti all'emergenza;
- **completare il quadro normativo e regolatorio attuativo per le Comunità energetiche e l'autoconsumo**, oggi estremamente frammentato e fonte di confusione anche tra strumenti finanziari differenti.

Misure emergenziali di medio/lungo periodo (12-36 mesi):

- 1. **Per i Comuni che conoscono i propri asset, hanno eseguito diagnosi energetiche ed hanno efficientato parte o tutto il patrimonio, con introduzione di impianti innovabili:**
 - a. potenziamento dell'offerta di spazi ed edifici pubblici energeticamente efficienti alla comunità per i cittadini in maggiore difficoltà;
 - b. promozione di autoconsumo da parte dei cittadini e del territorio, sostegno con regolazione e incentivi diretti, promozione delle comunità energetiche locali, avvio di politiche energetiche mirate sul territorio.
- 2. **Per i Comuni che conoscono i propri asset, possiedono i dati di consumo energetico, ma non hanno ancora avviato interventi di efficientamento:**
 - a. introduzione immediata di tecnologie di building automation applicate al patrimonio edilizio e alle reti di illuminazione pubblica (valvole termostatiche e sistemi più innovativi di controllo remoto, sensoristica, rilevatori automatici e a passaggio ecc.);
 - b. individuare i "giacimenti" rinnovabili, ovvero predisporre un "catasto" di impianti installati e di aree e superfici (edifici) idonei con l'installazione di rinnovabili;
 - c. avvio interventi di efficientamento e di installazione impianti rinnovabili, progettati e realizzati in assetto di totale autonomia energetica.
- 3. **Per i Comuni che non hanno cognizione dei propri consumi, non possiedono dati energetici sul proprio patrimonio e sul territorio, nè hanno effettuato diagnosi energetiche sugli asset:**
 - a. colmare il gap di conoscenza a cominciare dai propri spazi/reti/edifici;
 - b. intervenire da subito sulle strutture e sulle reti energivore, rendendole autonome e installando al contempo impianti di produzione rinnovabile, valutando anche eventuali criticità non solo impiantistiche ma strutturali.

PROPOSTA ANCI EMERGENZA ENERGETICA DEI COMUNI E DEI TERRITORI

Quali **strumenti e risorse** possono utilizzare i Comuni:

- Contributi per efficientamento energetico e sviluppo sostenibile (legge 160/19) triennio 2022-24
- Conto termico GSE e Fondo efficienza energetica
- Bando gestito dal MITE tramite MEPA “CSE 2” per efficientamento energetico (in partenza primi di novembre)
- Risorse del ciclo di programmazione 2021-27 a regia regionale e centrale
- Altre risorse ordinarie e/o straordinarie nazionale e regionali.

Richieste specifiche a supporto dei Comuni:

- Risorse per **formazione energy manager** e per incardinare nella struttura amministrativa competenza
- **Strumenti di supporto e assistenza tecnica specialistica** ai Comuni per verticali come i contratti EPC o la strutturazione di uno **sportello one stop shop**. Programma dedicato innovativo e sperimentale ai Comuni medio grandi sulla transizione energetica, compresa una linea di AT ad hoc sul programma nazionale “governance”;
- Fornire un **kit per analisi preliminare** costi benefici, diagnosi energetica per tipologia di patrimonio
- Strumenti per la valutazione – diagnosi e la realizzazione “tipo NZEB” su **scala territoriale / di quartiere**

Richieste di intervento normativo e finanziario al Governo:





CONSIGLIO DIRETTIVO 28 OTTOBRE 2022

AVVISI DI REGOLARIZZAZIONE CONTRIBUTIVA INPS AI COMUNI

AVVISI DI REGOLARIZZAZIONE CONTRIBUTIVA INPS AI COMUNI

- Ad **aprile** i comuni di **Ronco Scrivia, Ceranesi, Busalla** hanno richiesto ad ANCI Liguria **supporto** a seguito della ricezione di avvisi di **regolarizzazione contributiva INPS** per contributi omessi o parzialmente omessi per il periodo 1993-2008.
- Si è fissato **incontro con la Direzione Provinciale Inps di Genova** per affrontare la problematica e cercare una soluzione per la gestione dei termini di formalizzazione delle contestazioni.
- Con il fine di agevolare i Comuni nella ricerca della documentazione comprovante la regolarità dei versamenti effettuati, Inps Genova **ha concesso una proroga di 180 giorni, oltre ai 90 già concessi, dei termini per la formalizzazione delle contestazioni.**
- Sono stati **avvisati i Sindaci della C.M.** di Genova di provvedere alla **contestazione degli addebiti** a mezzo procedura online al fine di bloccare l'emissione delle irregolarità contributive sospensive dei DURC.
- I **funzionari Inps Provinciale di Genova** si sono fatti **portavoce presso** i singoli direttori di Sede delle **altre 3 Province**, spiegando la modalità dell'accordo adottato a Genova e chiedendo la loro disponibilità ad analoga soluzione.
- La **Direzione Provinciale di Imperia e di La Spezia** hanno **aderito** alla modalità adottata da Genova per cui Anci ha formalizzato accordo con PEC; Savona non ha fatto pervenire alcun riscontro.
- In data **05/09/22** sul Secolo XIX è uscito **un articolo che informa che il comune di Chiavari** guida a livello locale la mobilitazione contro l'Inps **contestando la legittimità dei provvedimenti** e chiama a raccolta gli altri comuni del territorio.
- In data **12/10/22** incontro **Anci – Direttore Generale INPS:** ottenuta **proroga** di 180 giorni Savona. In attesa di estrazioni nr. casi



CONSIGLIO DIRETTIVO 28 OTTOBRE 2022

EMERGENZA FAUNA SELVATICA

EMERGENZA FAUNA SELVATICA

A SEGUITO DELLE
RICHIESTE PERVENUTE
DURANTE L'ULTIMO
CONSIGLIO DIRETTIVO,
ANCI LIGURIA HA
RICHIESTO
FORMALMENTE
L'INTERVENTO DI
REGIONE E DELLE
ISTITUZIONI PREPOSTE

- 1) INCONTRO CON
REGIONE
27 OTTOBRE
- 2) INCONTRO COL
PREFETTO DI
GENOVA
14 NOVEMBRE

ESITI:



CONSIGLIO DIRETTIVO 28 OTTOBRE 2022

CORSO DI FORMAZIONE ANCI – IFEL «FORMACOMUNE LIGURIA 2022»

Giornate formative in **PRESENZA** dalle 9.00 alle 15.00

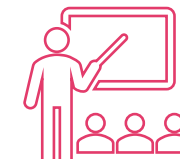

- ❑ **14/11** – «Gestione contabile degli investimenti nella prospettiva del pnm» - **Sanremo**
- ❑ **17/11** – «Agenti contabili ed economato» - **Genova**
- ❑ **21/11** – «Gestione delle società partecipate» - **Genova**
- ❑ **25/11** – «Antiriciclaggio» - **Chiavari**
- ❑ **02/12** – «Anticorruzione» - **La Spezia provincia**
- ❑ **05/12** – «gli impatti del sistema di pianificazione integrata - approfondimenti sullo smart working quale possibile dimensione di valore pubblico per i territori» – **Andora**
- ❑ **06/12** – «Introduzione normativa del piao – genesi ed orientamenti» – **Genova**
- ❑ **07/12** – «approccio laboratoriale alla costruzione del piao - focus sullo smart working» – **Genova**

PER ISCRIVERSI



<https://formazione.anciliguria.it/>



CONSIGLIO DIRETTIVO 28 OTTOBRE 2022

**PROGETTO REBUILDING: ATTIVITA' FORMAZIONE ED ASSISTENZA AI
DISTRETTI SOCIO SANITARI**

ISCRIZIONI:

<https://formazione.anciliguria.it/>

- **L'importanza della programmazione** - Amministrazione condivisa e l'importanza della programmazione sociale
27 ottobre ore 09 - 13
- **La progettazione sociale** - Gli strumenti della progettazione sociale
4 novembre ore 09 - 13
- **Il ruolo del terzo settore nella programmazione e progettazione**
11 novembre ore 09 - 13
- **Elementi di valutazione del progetto** - Raccolta dati su realizzazioni, esiti, output, valutazione di efficacia, valutazione di impatto
2 dicembre ore 09 - 13



FORMAZIONE REBUILDING

<https://www.anciliguria.it/faq/355/emergenza-ucraina-contributo-in-favore-dei-servizi-sociali-nei-comuni>

Ord. Protezione Civile n. 927

Contributo forfettario e una tantum destinato al rafforzamento dell'offerta di servizi sociali per i **Comuni ospitanti un significativo numero di cittadini Ucraini**

I Comuni interessati dovranno inviare alle pec fondosocialeucraina@pec.anci.it entro e non oltre il **16 novembre 2022** l'apposito modulo debitamente compilato e firmato digitalmente

Comuni fino a 5.000 abitanti → 3 o più Ucraini richiedenti protezione temporanea

Comuni fino a 30.000 abitanti → 5 o più Ucraini richiedenti protezione temporanea

Comuni fino a 100.000 abitanti → 8 o più Ucraini richiedenti protezione temporanea

Comuni superiori ai 100.000 abitanti → 15 o più Ucraini richiedenti protezione temporanea

N.B: Per la corretta presentazione della domanda è necessario dichiarare il numero dei cittadini provenienti dall'Ucraina richiedenti e titolari del permesso di protezione temporanea presenti sul territorio del Comune richiedente alla data del **3 Ottobre 2022**



CONSIGLIO DIRETTIVO 28 OTTOBRE 2022

NUOVE AREE INTERNE: PROSSIMI INCONTRI

NUOVE AREE INTERNE: PROSSIMI INCONTRI

AREA INTERNA IMPERIESE



3 NOVEMBRE ORE 15.00
COMUNE DI DOLCEACQUA

AREA INTERNA VAL FONTANABUONA



4 NOVEMBRE ORE 15.00
COMUNE DI CICAGNA

REGIONE LIGURIA + ANCI LIGURIA → COORDINATORE TECNICO

FINANZIAMENTI: è in via di emanazione un **Decreto** per interventi di **straordinaria manutenzione della rete viaria** per **migliorare l'accessibilità** alle aree interne. Sono stati stanziati complessivamente **50 Milioni di euro** (biennio 2023/2024). Saranno soggetti attuatori la Provincia di Imperia e la Città Metropolitana.

Grazie per l'attenzione!

ANCI Liguria
piazza Matteotti, 9 - Genova
010/5574075
info@anciliguria.eu
<https://www.anciliguria.it/servizi/supporto>