

ALLA PREFETTURA DI SAVONA
ALLA A.S.L. 2 - SAVONA
ALL' ANITA
ALL' AUTOSTRADE PER L'ITALIA
SPETT.LE AUTOSTRADE PER L'ITALIA - GIUSEPPE MIRRIONE
ALLA C.N.A.
ALLA FAI
ALLA FIAP
ALLA LEGA COOPERATIVA
ALLA SOCIETA TRASPORTI PUBBLICI DI SAVONA
ALLA SOCIETA' AUTOSTRADE PER L'ITALIA
AL TRASPORTO UNITO - FIAP
AL COMANDO PROVINCIALE CARABINIERI DI SAVONA
AL COMUNE DI CELLE LIGURE
ALLA C.O.P.S. GENOVA
AL COMPARTIMENTO POLIZIA STRADALE PER LA LIGURIA
AL COMUNE DI COGOLETO
ALLA SEZIONE POLIZIA STRADALE DI SAVONA
AL COMUNE DI VARAZZE
AL CAPO CENTRO ANAS
AL WALTER NORIS
AL CAPO NUCLEO ANAS
AL SORVEGLIANTE NUCLEO
AL COORDINAMENTO REGIONALE POLIZIA STRADALE
ALLA POLIZIA DI STATO
ALLA PREFETTURA DI SAVONA
AL COMANDO DI POLIZIA LOCALE CELLE LIGURE
ALLA PROVINCIA DI SAVONA
ALLA QUESTURA DELLA POLIZIA DI STATO DI SAVONA
ALLA REGIONE LIGURIA
ALL' ANCI LIGURIA
AL COM. PROV.LE DEI VV.F. DI SAVONA
ALL' ANAS S.P.A. - DIREZIONE GENERALE
ALL' ANAS S.P.A. - SALA OPERATIVA NAZIONALE

Struttura Territoriale Liguria

Via Savona, 3 - 16129 Genova - T [+39] 01054771 - F [+39] 0105477238
Pec anas.liguria@postacert.stradeanas.it - www.stradeanas.it

Anas S.p.A. - Gruppo Ferrovie dello Stato Italiane

Società con socio unico soggetta all'attività di direzione e coordinamento di Rete Ferroviaria Italiana S.p.A. e concessionaria ai sensi del D.L. 138/2002 (convertito con L. 178/2002)

Sede Legale: Via Monzambano, 10 - 00185 Roma - T [+39] 06 44461 - F [+39] 06 4456224
Pec anas@postacert.stradeanas.it

Cap. Soc. € 2.269.892.000,00 - Iscr. R.E.A. 1024951 - P.IVA 2133681003 - C.F. 80208450587

ALL' ANAS S.P.A. DIREZIONE COMUNICAZIONE
ALL' ANAS. S.P.A. - UFFICIO STAMPA
AL C.C.I.S.S. - POSTAZIONE ANAS
ALLA SALA OPERATIVA COMPARTIMENTALE
ALLA SEGRETERIA GENERALE
ALLA ICOSE S.P.A.

OGGETTO

Cantiere - Pulizia piano viabile, pertinenze, opere d'arte e idrauliche

* Tratta SS 1 VIA AURELIA dal km 566+250 al km 566+450, Dir. Genova, Provvedimenti: divieto di sosta, restringimento carreggiata sinistra, divieto di sorpasso autoveicoli, limite di velocità 30Km/h

S.S. 1 "Aurelia" - Lavori urgenti di messa in sicurezza del corpo stradale al km 566+350.

Con riferimento all'oggetto, si trasmette l'Ordinanza n. **446/2024/GE**

ORDINANZA N. 446/2024/GE

RESPONSABILE STRUTTURA TERRITORIALE

PREMESSO

- che occorre provvedere agli interventi di messa in sicurezza del corpo stradale in corrispondenza del km 566+350 della S.S. 1 "Aurelia";
- che l'impresa ICOSE S.p.A., esecutrice dei lavori in oggetto, ha chiesto, con nota mezzo PEC del 27/09/2024, l'emissione di apposita ordinanza per l'istituzione di un restringimento della carreggiata con circolazione del traffico in doppio senso di marcia;

VISTO

- il D.Lgs. n. 285 del 30/04/1992;
 - il Regolamento di esecuzione approvato con D.P.R. del 16/12/1992 n. 495;
 - il D.M. del 10 luglio 2002 contenente il "Disciplinare tecnico relativo agli schemi segnaletici, differenziati per categoria di strada, da adottare per il segnalamento temporaneo";
 - il Decreto Interministeriale 22 gennaio 2019 recante " Individuazione della procedure di revisione, integrazione e apposizione della segnaletica stradale destinata alle attività lavorative che si svolgono in presenza di traffico veicolare";
 - la proposta del Direttore dei Lavori e il nulla osta del Capo Centro e del Capo Nucleo, condiviso con il Responsabile Area Gestione Rete;
- La procura del 29/02/2024, repertorio n. 88224

CONSIDERATO

- che, nella tratta in oggetto, occorre regolamentare il traffico in funzione del cantiere di lavoro;
- che sussiste la necessità di istituire di un restringimento di carreggiata in sx;

ORDINA

* divieto di sosta, limite di velocità di 30Km/h, divieto di sorpasso per autoveicoli, restringimento carreggiata sinistra su SS 1 VIA AURELIA dal km 566+250 al km 566+450, Dir. Genova, a partire dalle ore 18:00 del 30/09/2024 fino alle ore 18:00 del 30/11/2024; interesserà tutti gli utenti.

Si specifica inoltre che:

- Tutta la segnaletica dovrà essere conforme a quanto previsto dal Codice della Strada e dal Decreto del Ministero delle Infrastrutture e dei Trasporti del 22 luglio 2002, come da schemi allegati Tav.63 di cui al supplemento della Gazzetta Ufficiale sopra richiamata, e dovrà essere apposta e mantenuta costantemente in efficienza dall'impresa ICOSE s.p.a. con sede a PAROLDO (CN) Regione Bovina 2, che resta unica responsabile, sia in sede civile che penale per danni arrecati a terzi e cose in dipendenza di difetto o inefficienza della segnaletica sollevando l'ANAS S.p.A. ed il personale da essa dipendente da qualsiasi pretesa e molestia anche giudiziaria;
- La suddetta impresa ha inoltre comunicato che il responsabile del cantiere è il sig. Maurizio Rolando – recapito telefonico 3343132443;
- La presente Ordinanza sarà resa nota al pubblico con l'installazione della prescritta segnaletica, con modalità e responsabilità di cui sopra.
- Sono incaricati di fare osservare la presente Ordinanza i Funzionari e gli Agenti di cui all'Art. 12 del C. della S. D.Lgs 285/1992.
- In caso di traffico intenso o su richiesta delle Autorità, l'Impresa esecutrice avrà l'obbligo di intervenire con movieri su strada al fine di agevolare il traffico veicolare.

RESPONSABILE STRUTTURA TERRITORIALE
(BARBARA DI FRANCO)

MAPPA COROGRAFICA
SS 1 VIA AURELIA
Dal km. 566250 al km. 566450



TAVOLA 63

Lavori sul margine della carreggiata

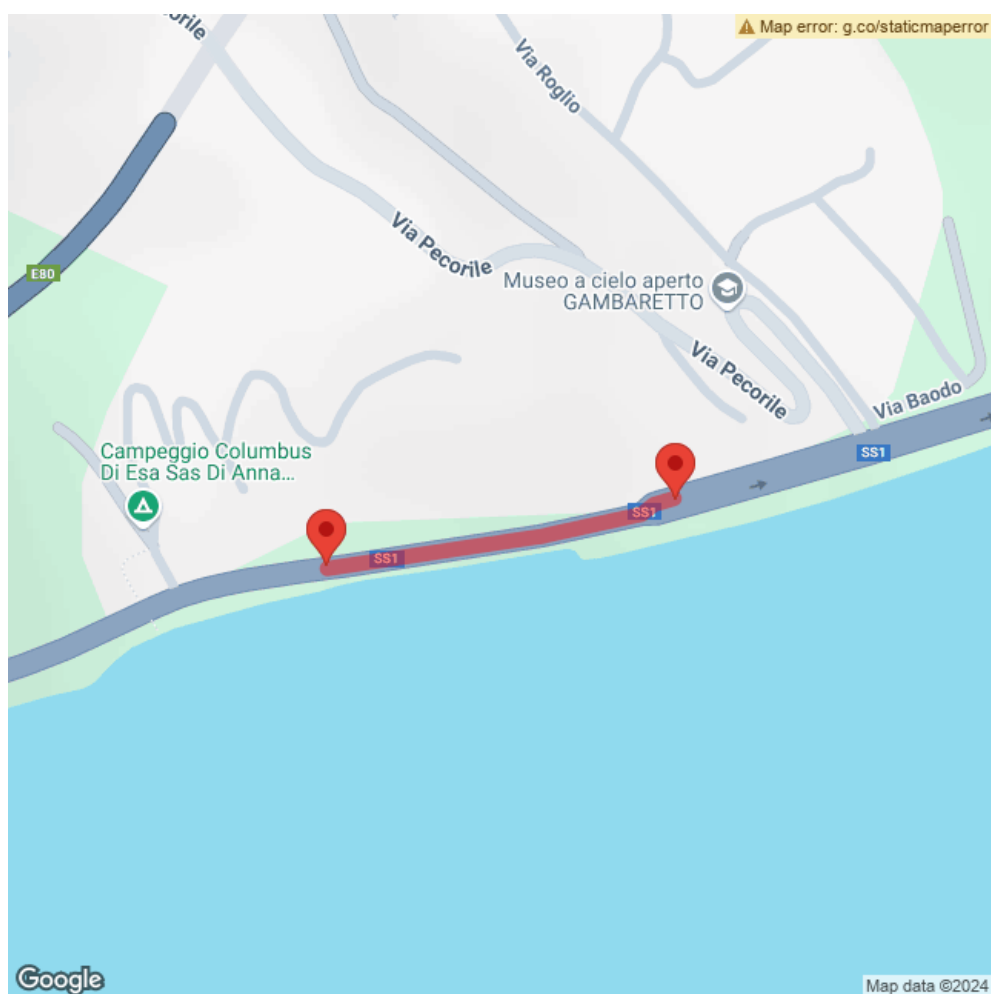
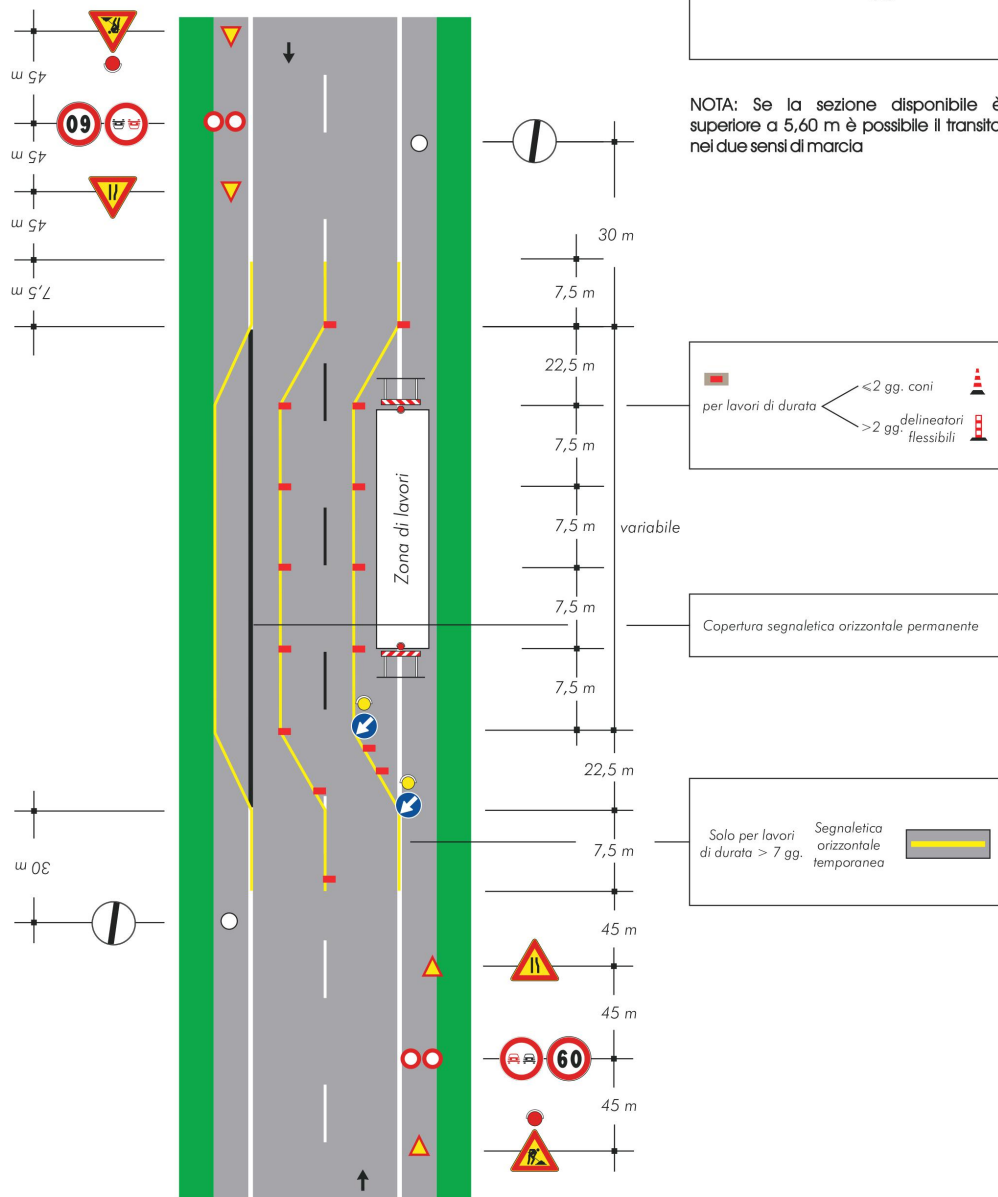

NOTA: Se la sezione disponibile è superiore a 5,60 m è possibile il transito nei due sensi di marcia