

ALLA PREFETTURA DI SAVONA  
ALLA A.S.L. 2 - SAVONA  
ALL' ANPAS LIGURIA  
ALLA CROCE ROSSA ITALIANA  
ALL' ANITA  
ALL' AUTOSTRADE PER L'ITALIA  
SPETT.LE AUTOSTRADE PER L'ITALIA - GIUSEPPE MIRRIONE  
ALLA C.N.A.  
ALLA FAI  
ALLA FIAP  
ALLA LEGA COOPERATIVA  
ALLA SOCIETA TRASPORTI PUBBLICI DI SAVONA  
ALLA SOCIETA' AUTOSTRADE PER L'ITALIA  
AL TRASPORTO UNITO - FIAP  
ALLA C.O.P.S. GENOVA  
AL COMANDO PROVINCIALE CARABINIERI DI SAVONA  
AL COMPARTIMENTO POLIZIA STRADALE PER LA LIGURIA  
ALLA SEZIONE POLIZIA STRADALE DI SAVONA  
AL CAPO CENTRO ANAS  
AL WALTER NORIS  
AL CAPO NUCLEO ANAS  
AL SORVEGLIANTE NUCLEO  
AL COORDINAMENTO REGIONALE POLIZIA STRADALE  
ALLA POLIZIA DI STATO  
AL COMANDO DI POLIZIA LOCALE ALBISSOLA MARINA  
AL COMANDO DI POLIZIA LOCALE SAVONA  
ALLA PREFETTURA DI SAVONA  
SPETT.LE PROTEZIONE CIVILE PREFETTURA GE  
ALLA PROVINCIA DI SAVONA  
ALLA QUESTURA DELLA POLIZIA DI STATO DI SAVONA  
ALLA REGIONE LIGURIA  
ALL' ANCI LIGURIA  
AL COM. PROV.LE DEI VV.F. DI GENOVA  
AL COM. PROV.LE DEI VV.F. DI SAVONA

**Struttura Territoriale Liguria**

Via Savona, 3 - 16129 Genova - T [+39] 01054771 - F [+39] 0105477238  
Pec [anas.liguria@postacert.stradeanas.it](mailto:anas.liguria@postacert.stradeanas.it) - [www.stradeanas.it](http://www.stradeanas.it)

**Anas S.p.A. - Gruppo Ferrovie dello Stato Italiane**

**Società con socio unico soggetta all'attività di direzione e coordinamento di Rete Ferroviaria Italiana S.p.A. e concessionaria ai sensi del D.L. 138/2002 (convertito con L. 178/2002)**

Sede Legale: Via Monzambano, 10 - 00185 Roma - T [+39] 06 44461 - F [+39] 06 4456224  
Pec [anas@postacert.stradeanas.it](mailto:anas@postacert.stradeanas.it)

Cap. Soc. € 2.269.892.000,00 - Iscr. R.E.A. 1024951 - P.IVA 2133681003 - C.F. 80208450587

AL COMUNE DI PONTINVREA  
AL COMUNE DI SASSELLO  
AL COMUNE DI STELLA  
AL COMUNE DI SAVONA  
ALL' ANAS S.P.A. - DIREZIONE GENERALE  
ALL' ANAS S.P.A. - SALA OPERATIVA NAZIONALE  
AL COMUNE DI ALBISOLA SUPERIORE  
AL COMUNE DI ALBISSOLA MARINA  
AL COMUNE DI SAVONA  
ALL' ANAS S.P.A. DIREZIONE COMUNICAZIONE  
ALL' ANAS. S.P.A. - UFFICIO STAMPA  
AL CONSORZIO STABILE S.A.C. COSTRUZIONI S.C.A.R.L  
AL C.C.I.S.S. - POSTAZIONE ANAS  
ALLA SALA OPERATIVA COMPARTIMENTALE  
ALLA SEGRETERIA GENERALE  
AL COMANDO DI POLIZIA LOCALE DI ALBISSOLA SUPERIORE  
AL ANDREA BRUZZONE  
A MICHELE PETTINATO

## OGGETTO

**Cantiere - Interventi su sovrastruttura stradale e pavimentazione**

**\* Tratta SS 334 DEL SASSELLO dal km 12+630 al km 13+200, dir. Albisola, Provvedimenti: limite di velocità 30Km/h, divieto di sosta, divieto di sorpasso autoveicoli, senso unico alternato mediante impianto semaforico o movieri**

Lavori di messa in sicurezza del corpo stradale sulla S.S. 334 "del Sassello" dal km 12+630 al km 13+200.

Con riferimento all'oggetto, si trasmette l'Ordinanza n. **639/2024/GE**

## ORDINANZA N. 639/2024/GE

### RESPONSABILE STRUTTURA TERRITORIALE

#### PREMESSO

che Anas deve ultimare i lavori di messa in sicurezza del corpo stradale nella tratta in oggetto;  
che con nota mezzo PEC del 20/12/2024, l'impresa esecutrice dei lavori Consorzio Stabile S.A.C. ha richiesto l'emissione di apposita Ordinanza per l'istituzione di senso unico alternato mediante impianto semaforico;

#### VISTO

- il D.Lgs. n. 285 del 30/04/1992;
  - il Regolamento di esecuzione approvato con D.P.R. del 16/12/1992 n. 495;
  - il D.M. del 10 luglio 2002 contenente il "Disciplinare tecnico relativo agli schemi segnaletici, differenziati per categoria di strada, da adottare per il segnalamento temporaneo";
  - il Decreto Interministeriale 22 gennaio 2019 recante " Individuazione della procedure di revisione, integrazione e apposizione della segnaletica stradale destinata alle attività lavorative che si svolgono in presenza di traffico veicolare";
  - la proposta del Direttore dei Lavori e il nulla osta del Capo Centro e del Capo Nucleo, condiviso dal Responsabile Area Gestione Rete;
- La procura del 29/02/2024, repertorio n. 88224

#### CONSIDERATO

che dal km. 12+630 al km. 13+200 della S.S. n. 334 "del Sassello" per motivi di carattere tecnico e per ragioni di sicurezza della circolazione stradale, occorre regolamentare il traffico in funzione del cantiere di lavoro; che pertanto sussiste la necessità di disporre un senso unico alternato gestito da impianto semaforico o movieri in entrambe le corsie non contemporaneamente;

#### ORDINA

\* limite di velocità di 30Km/h, senso unico alternato mediante impianto semaforico o movieri, divieto di sorpasso per autoveicoli, divieto di sosta su SS 334 DEL SASSELLO dal km 12+630 al km 13+200, dir. Albisola, a partire dalle ore 00:00 del 4/01/2025 fino alle ore 24:00 del 15/02/2025; interesserà tutti gli utenti.

Si specifica inoltre che:

- Vista la presenza dell'impianto semaforico al km 12+630 (ponte di Santa Giustina) e al fine di non creare congestione al traffico lungo la tratta in esame, sarà realizzata un'unica area di cantiere dal km 12+630 al km 13+200;
- Tutta la segnaletica dovrà essere conforme a quanto previsto dal Codice della Strada e dal Decreto Ministeriale delle Infrastrutture e dei Trasporti del 22/07/2002, come da schema allegato TAV. 66 di cui al Supplemento della Gazzetta Ufficiale sopra richiamata, e dovrà essere apposta e mantenuta costantemente in efficienza dall'impresa CONSORZIO STABILE S.A.C. COSTRUZIONI S.c.a.r.l. con sede legale in Torrecuso (BN) alla via Rivolta, snc., che resta unica responsabile, sia in sede Civile che Penale per danni arrecati a terzi e cose in dipendenza di difetto o inefficienza della segnaletica, sollevando ANAS S.P.A. ed il personale da essa dipendente da qualsiasi pretesa e molestia anche giudiziaria;
- La suddetta Impresa ha inoltre comunicato che i Responsabili del cantiere sono i sig.ri Giuseppe Schiavone 327-4096429 e Bianco Francesco 3396818629;
- La presente Ordinanza sarà resa nota al pubblico con l'installazione della prescritta segnaletica, con modalità e responsabilità di cui sopra;
- Sono incaricati di fare osservare la presente Ordinanza i Funzionari e gli Agenti di cui all'Art. 12 del C. della S. D.Lgs 285/1992;
- In caso di necessità per eventi eccezionali, l'Impresa dovrà provvedere mediante l'utilizzo di movieri e/o impianto semaforico, alla regolamentazione del traffico a senso unico alternato.

**RESPONSABILE STRUTTURA TERRITORIALE**  
( BARBARA DI FRANCO )

**MAPPA COROGRAFICA**  
**SS 334 DEL SASSELLO**  
Dal km. 12630 al km. 13200

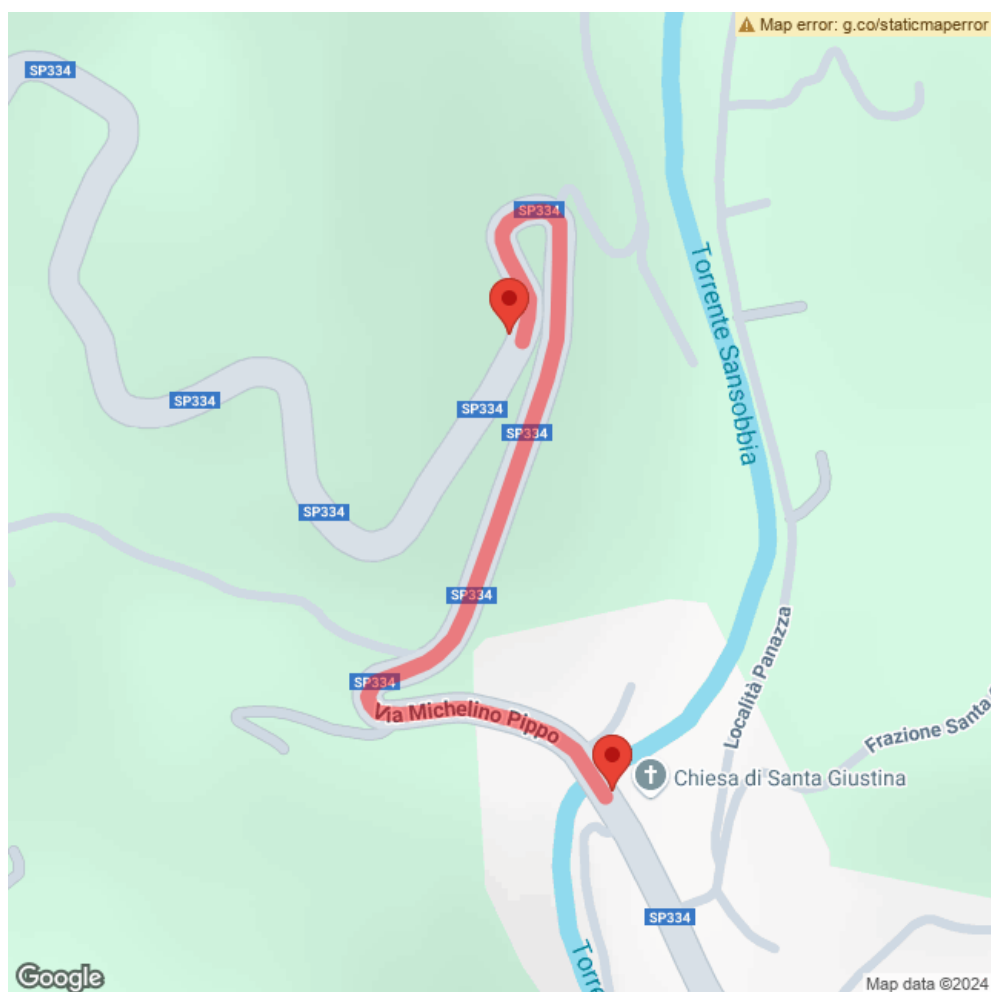

## TAVOLA 66

*Lavori sulla carreggiata con transito a senso unico alternato regolato da impianto semaforico*

NOTA: la sezione disponibile, inferiore a 5,60 m, richiede la segnalazione di senso unico alternato

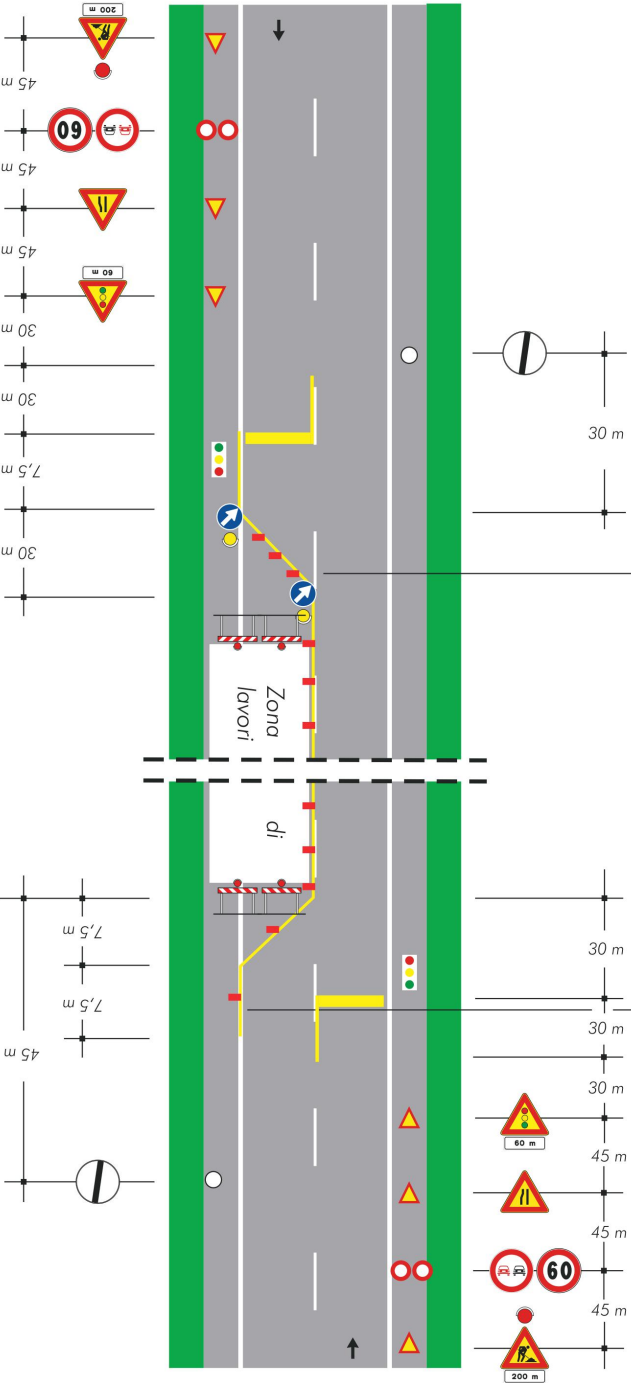

per lavori di durata

- < 2 gg.: coni
- > 2 gg.: delineatori flessibili

Solo per lavori di durata > 7 gg.

Segnoletica orizzontale temporanea